

Für den Landkreis Weilheim-Schongau ist "Barrierefreiheit" eine grundlegende Voraussetzung für gleichberechtigte Teilhabe am gesellschaftlichen Leben.

Damit Bürger und Gäste mit und ohne Handicap Angebote zum Beispiel aus Freizeit, Kultur, Bildung, Beratung oder Gesundheit nutzen können, muss die Servicekette der unterschiedlichen Anbieter von Dienstleistungen aufeinander abgestimmt sein. Ziel ist es, ein hochwertiges und breites Angebot darzustellen, welches von möglichst vielen Menschen selbständig genutzt werden kann.

Die Informationen konzentrieren sich nicht nur auf Menschen im Rollstuhl, sondern berücksichtigen auch die Bedürfnisse von Menschen mit Sehbehinderung oder Blindheit, Hör- und Sprachbehinderung sowie die Bedürfnisse von Menschen mit Lernschwierigkeiten.

Die Daten wurden von RITA „Regionale Information und Teilhabe für Alle“ im Auftrag des Landkreises für das Sozialportal erhoben und in Kooperation mit diesem in den Jahren 2010-2021 umgesetzt.

Dieses Objekt wurde als **Rollstuhlgerecht** eingestuft und ist insbesondere für alle Rollstuhlnutzer/innen empfehlenswert. Die Kriterien orientieren sich an der DIN 18040. Genauere Informationen finden Sie unter [Bewertungskonzept](#).



Private Oberlandschulen Weilheim



Private Oberlandschulen Weilheim
Leprosenweg 14
82362 Weilheim

Telefon: 08 81 9 25 35 03

Telefax: 0881 9 25 38 57

Webadresse: www.oberlandschulen.de

Stand: 05.12.2014

untersuchte Räume (Übersicht)

- Parkplatz
- Zugang zum Gebäude
- Haupteingang
- Windfang
- Foyer
- Sekretariat
- Aufzug
- Behinderten-WC
- Aula
- Klassenzimmer
- Bibliothek
- Musikzimmer

weitere Informationen (Übersicht)

- Kontaktmöglichkeiten
- Ansprechpartner des Objekts
- Informationen zur Anreise
- Besondere Dienstleistungen für Menschen mit Behinderung
- Angebote und Dienstleistungen
- Öffnungszeiten



Parkplatz



Lagebeschreibung: rechts vom Haupteingang

Zugang

Geringste Breite in cm: **200**

Zugang: **stufenlos**

Parkplatzeigenschaften

Entfernung zum Eingang kleiner als 50 m: **Ja**

Parkfläche mit Gefälle: **leichtes Gefälle**

Breite des Einzelstellplatzes in cm: **300**

Länge des Einzelstellplatzes in cm: **450**

Anzahl der Behinderten-PKW-Stellplätze: **1**

Bodenbelag

Art des Bodenbelages: **Pflastersteine**

Eigenschaften des Bodenbelages: **rutschfest und eben**

Bodenbelag und Wand kontrastreich gestaltet: **Ja**

Lichtverhältnisse

Es ist Tageslicht vorhanden.



Zugang zum Gebäude

Zugang: **stufenlos**

Bodenbelag



Art des Bodenbelages: **Pflastersteine**

Eigenschaften des Bodenbelages: **rutschfest und eben**



Haupteingang



Eingangstür

Türart: **zweiflügelige Drehflügeltür**

Beschaffenheit der Tür: **überwiegend Glas mit Kontrastelementen**

Aufschlagrichtung: **in den Windfang**

lichte Durchgangsbreite in cm: **115**

Bewegungsfläche vor der Tür in/im: **Außenbereich**

Breite in cm: **200**

Tiefe in cm: **200**

Bewegungsfläche vor der Tür in/im: **Windfang**

Breite in cm: **200**

Tiefe in cm: **200**

Bedienelement der Tür

Art des Bedienelements: **durchgängige Griffstange**

Position des Bedienelements: **links**

Anordnung der Bedienelemente: **senkrecht**

Bodenbelag



Art des Bodenbelages: **Fliesen**

Eigenschaften des Bodenbelages: **rutschfest und eben**

Lichtverhältnisse

Beleuchtung vorhanden: **ausreichend hell**



Windfang

Bodenbelag



Art des Bodenbelages: **Schmutzfangmatte (in den Boden eingelassen)**

Eigenschaften des Bodenbelages: **rutschfest und eben**

Bodenbelag und Wand kontrastreich gestaltet: **Ja**

Kontrastreiche Gestaltung: **Ja**

Lichtverhältnisse

Beleuchtung vorhanden: **ausreichend hell und blendfrei**

Tür

Türart: **zweiflügelige Drehflügeltür**

Beschaffenheit der Tür: **überwiegend aus Glas**

Aufschlagrichtung: **in den Windfang**

lichte Durchgangsbreite in cm: **120**

lichte Durchgangsbreite bei geöffnetem Stehflügel in cm: **240**

Höhe der Türschwelle in cm: **3**

Bewegungsfläche vor der Tür in/im: **Windfang**

Breite in cm: **200**

Tiefe in cm: **200**

Bewegungsfläche vor der Tür in/im: **Foyer**

Breite in cm: **150**

Tiefe in cm: **150**

Türöffnung: **manuell**

Bedienelement der Tür

Art des Bedienelements: **Griffstange**

Position des Bedienelements: zur **Türmitte**

Anordnung der Bedienelemente: **senkrecht**



Foyer



Durchgängige Breite in cm: **200**
Zugang: **stufenlos**
Zugang mit technischen Hilfsmitteln: **Ja**

Bodenbelag

Art des Bodenbelages: **Fliesen**
Eigenschaften des Bodenbelages: **rutschfest und eben**

Rampe



Belag der Rampe: **Fliesen**
Alternativ zu Stufen: **Ja**
Verfügbarkeit der Rampe: **ständig**
Geringste Breite in cm: **200**
Gesamtlänge in cm: **600**
Höchstes Gefälle in Prozent: **7**
Radabweiser: **Ja**
Breite der Bewegungsfläche vor Rampe in cm: **200**
Tiefe der Bewegungsfläche vor Rampe in cm: **200**
Breite der Bewegungsfläche nach Rampe in cm: **200**
Tiefe der Bewegungsfläche nach Rampe in cm: **200**

Stufen



Die Treppe verläuft: **geradläufig**
Anzahl der Stufen: **3**
Höhe der Stufen in cm: **15**

Handlauf der Stufen

Position des Handlaufs: **links und rechts**
Höhe in cm: **85**

Lichtverhältnisse

Beleuchtung vorhanden: **ausreichend hell**

Rollstuhlstellplätze

Anzahl der Rollstuhlstellplätze: **1**

Tische

Anzahl der Tische: **8**
Anzahl der Tische in 67 cm Höhe unterfahrbar: **8**
Breite der Unterfahrbarkeit in cm: **80**
Tiefe der Unterfahrbarkeit in cm: **80**

Kiosk/Serviceheke



Stufenlos erreichbar: **Ja**
Breite der Bewegungsfläche davor in cm: **200**
Tiefe der Bewegungsfläche davor in cm: **200**
Schreibhöhe der Theke in cm: **114**
Seitlich anfahrbar: **Ja**
Trennscheibe vorhanden: **Ja**

Zusatzinformation



In der Mitte des Raumes befinden sich bunte Säulen. Die vier Heizkörper können auch als Sitzgelegenheit genutzt werden.

Es steht ein Automat für Snacks und Getränke im Raum. Oberhalb des Automaten befindet sich ein Fernseher.



Sekretariat

Lagebeschreibung: **im Erdgeschoss**

Zugang

Durchgängige Breite in cm: **200**
Geringste Breite in cm: **200**
Zugang: **stufenlos**

Tür



Türart: **einflügelige Drehflügeltür**
Beschaffenheit der Tür: **überwiegend aus Glas**
Aufschlagrichtung: **in das Sekretariat**
lichte Durchgangsbreite in cm: **114**
Bewegungsfläche vor der Tür in/im: **Foyer**
Breite in cm: **200**
Tiefe in cm: **200**

Bewegungsfläche vor der Tür in/im: **Sekretariat**
Breite in cm: **150**
Tiefe in cm: **150**
Türöffnung: **manuell**

Bedienelement der Tür

Art des Bedienelements: **Klinke**
Höhe des höchsten Bedienelements in cm: **105**
Höhe des niedrigsten Bedienelements in cm: **96**

Bodenbelag



Art des Bodenbelages: **Parkett**
Eigenschaften des Bodenbelages: **rutschfest und eben**

Lichtverhältnisse



Beleuchtung vorhanden: **ausreichend hell**

Rollstuhlstellplätze

Anzahl der Rollstuhlstellplätze: **1**

Tisch

Anzahl der Tische: **1**
Breite der Unterfahrbarkeit in cm: **100**
Tiefe der Unterfahrbarkeit in cm: **100**
Höhe der Unterfahrbarkeit in cm: **70**

Servicetheke



Stufenlos erreichbar: **Ja**
Breite der Bewegungsfläche davor in cm: **150**
Tiefe der Bewegungsfläche davor in cm: **150**
Schreibhöhe der Theke in cm: **113**
Seitlich anfahrbar: **Ja**

Zusatzinformation

Es sind Infoständer und Stühle im Raum vorhanden.



Aufzug

Lagebeschreibung: **Der Aufzug fährt vom Untergeschoss bis in das 4. Obergeschoss.**

Zugang



Geringste Breite in cm: **115**

Bedienelement vor der Aufzugskabine

Art des Bedienelements: **Schlüssel**

Position des Bedienelements: **rechts**

Aufzugstür



Art des Bedienelements: **Schlüssel**

Position des Bedienelements: **außen**

Wahrnehmbarkeit: **optisch und tastend gut wahrnehmbar**

Zusatzinformation:

Der Aufzug ist mit einem Schlüssel zu bedienen. Dieser ist im Sekretariat zu bekommen.

Aufzugskabine



Grundfläche in cm: **110 x 140**

Spiegel im Aufzug vorhanden: **gegenüber der Kabinentür**

Bedienelement in der Aufzugskabine



Art des Bedienelements: **Tasten**

Position des Bedienelements: **rechts in der Mitte**

Anordnung der Bedienelemente: **senkrecht**

Höhe des höchsten Bedienelements in cm: **120**

hervorstehende Tasten: **Ja**

Wahrnehmbarkeit: **optisch und tastend gut wahrnehmbar**

Beschriftung: **Brailleschrift**

Bodenbelag

Art des Bodenbelages: **PVC**

Eigenschaften des Bodenbelages: **rutschfest und eben**

Lichtverhältnisse



Beleuchtung vorhanden: **ausreichend hell**

Zusatzinformation

Der Notruf geht an die Servicefirma.

Es gibt alternativ eine Treppe



Es ist eine Griffstange auf der linken Seite in 88 cm Höhe vorhanden. Die Notruftaste befindet sich in 90 cm Höhe. Sie ist gelb beleuchtet.

Die Stufenhöhe beträgt 17 cm, die Treppe ist 192 cm breit. Handläufe sind links und rechts in einer Höhe von 85 cm vorhanden. Der linke Handlauf ist durchgehend.



Behinderten-WC



Lagebeschreibung: **im Erdgeschoss**
durch Orientierungshilfe besonders gekennzeichnet: **Ja**

Zugang

Durchgängige Breite in cm: **200**
Zugang: **stufenlos**
Zugang über Aufzug: **Ja**

Tür



Türart: **einflügelige Drehflügeltür**
Aufschlagrichtung: **in den Flur**
lichte Durchgangsbreite in cm: **93**
Bewegungsfläche vor der Tür in/im: **Flur**
Breite in cm: **200**
Tiefe in cm: **200**
Bewegungsfläche vor der Tür in/im: **WC**
Breite in cm: **120**
Tiefe in cm: **120**
Tür hebt sich deutlich kontrastreich von der Umgebung ab: **Ja**
Türöffnung: **manuell**
Tür ist abschließbar: **Ja**

Bedienelement der Tür

Höhe des höchsten Bedienelements in cm: **86**
Höhe des niedrigsten Bedienelements in cm: **77**

Bodenbelag

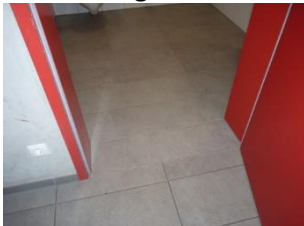

Art des Bodenbelages: **Fliesen**
Eigenschaften des Bodenbelages: **rutschfest und eben**
Bodenbelag und Wand kontrastreich gestaltet: **Ja**

Lichtverhältnisse

Beleuchtung vorhanden: **ausreichend hell**

WC-Becken



WC-Sitz vorhanden: **Ja**

WC-Höhe einschließlich Sitz in cm: **45**

Aufschlagrichtung der Tür: **nach außen**

Art der Türverriegelung: **Drehknopf**

Breite der Bewegungsfläche vor dem WC in cm: **120**

Tiefe der Bewegungsfläche vor dem WC in cm: **120**

Breite der Bewegungsfläche links vom WC in cm: **13**

Breite der Bewegungsfläche rechts vom WC in cm: **120**

Haltegriffe am WC-Becken

Position der Haltegriffe: **links und rechts**

Haltegriff ist klappbar: **rechts**

Haltegriff ist feststehend: **links**

Notruf



Art des Notrufs: **Seilzug**

Höhe in cm: **70**

Sehend gut wahrnehmbare Kennzeichnung: **Ja**

Kontrastreich zum Hintergrund: **Ja**

Notrufauslösung: **Signal**

Eingang des Notrufs: **Sekretariat**

Waschbecken



Breite der Bewegungsfläche vor dem Waschbecken in cm: **120**

Tiefe der Bewegungsfläche vor dem Waschbecken in cm: **120**

Höhe der Unterfahrbarkeit in cm: **55**

Art der Armatur: **Hebelarmatur**

Spiegel vorhanden: **Ja**

Spiegel ist kippbar: **Ja**

Zusatzinformation

Im Untergeschoss ist ein baugleiches Behinderten-WC mit Dusche vorhanden.



Aula

Lagebeschreibung: **im Erdgeschoss**

Zugang



Durchgängige Breite in cm: **200**

Zugang: **stufenlos**

Bodenbelag vor der Tür

Art des Bodenbelages: **Fliesen**

Eigenschaften des Bodenbelages: **rutschfest und eben**

Tür



Türart: **einflügelige Drehflügeltür**

Aufschlagrichtung: **in den Flur**

lichte Durchgangsbreite in cm: **143**

Bewegungsfläche vor der Tür in/im: **Flur**

Breite in cm: **200**

Tiefe in cm: **200**

Bewegungsfläche vor der Tür in/im: **der Aula**

Breite in cm: **200**

Tiefe in cm: **200**

Türöffnung: **manuell**

Bedienelement der Tür

Höhe des höchsten Bedienelements in cm: **105**

Höhe des niedrigsten Bedienelements in cm: **98**

Bodenbelag in der Aula



Art des Bodenbelages: **Parkett**

Eigenschaften des Bodenbelages: **rutschfest und eben**

Lichtverhältnisse



Beleuchtung vorhanden: **ausreichend hell und blendfrei**

Rollstuhlstellplätze

Anzahl der Rollstuhlstellplätze: **10**

Tische



Anzahl der Tische: **18**

Anzahl der Tische in 67 cm Höhe unterfahrbar: **18**

Breite der Unterfahrbarkeit in cm: **80**

Tiefe der Unterfahrbarkeit in cm: **178**

Servicetheke



Stufenlos erreichbar: **Ja**

Breite der Bewegungsfläche davor in cm: **200**

Tiefe der Bewegungsfläche davor in cm: **200**

Schreibhöhe der Theke in cm: **92**

Seitlich anfahrbar: **Ja**

Zusatzinformation



Gegenüber vom Eingang befindet sich eine Garderobe. Die Kleiderhaken befinden sich auf einer Höhe von 110 cm. In der Aula befinden sich ein Beamer und eine Leinwand für Veranstaltungen. Der Notausgang befindet sich in der Mitte der rechten Glasfront. Die Türbreite des Notausgangs beträgt 117 cm und die Türklinke befindet sich auf einer Höhe von 105 cm.



Klassenzimmer

Lagebeschreibung: **im 1. Obergeschoss**

Zugang



Geringste Breite in cm: **92**

Zugang: **über eine Treppe**

Zugang über Aufzug: **Ja**

Zugang mit technischen Hilfsmitteln: **Ja**

Bodenbelag vor der Tür

Art des Bodenbelages: **Fliesen**

Eigenschaften des Bodenbelages: **rutschfest und eben**

Tür



Aufschlagrichtung: **in das Treppenhaus**

lichte Durchgangsbreite in cm: **115**

Bewegungsfläche vor der Tür in/im: **Treppenhaus**

Breite in cm: **200**

Tiefe in cm: **200**

Bewegungsfläche vor der Tür in/im: **Klassenzimmer**

Breite in cm: **200**

Tiefe in cm: **200**

Türöffnung: **manuell**

Bedienelement der Tür

Höhe des höchsten Bedienelements in cm: **105**

Höhe des niedrigsten Bedienelements in cm: **97**

Bodenbelag im Klassenzimmer

Art des Bodenbelages: **Stäbchenparkett**

Eigenschaften des Bodenbelages: **rutschfest und eben**

Lichtverhältnisse



Beleuchtung vorhanden: **ausreichend hell und blendfrei**

Rollstuhlstellplätze

Anzahl der Rollstuhlstellplätze: **8**

Tische im Klassenzimmer



Anzahl der Tische: **8**

Anzahl der Tische in 67 cm Höhe unterfahrbar: **8**

Breite der Unterfahrbarkeit in cm: **90**

Tiefe der Unterfahrbarkeit in cm: **36**

Zusatzinformation



Im Klassenzimmer befinden sich auch Schließfächer für die Schüler.



Bibliothek



Lagebeschreibung: **im Erdgeschoss**

Zugang

Durchgängige Breite in cm: **200**

Geringste Breite in cm: **200**

Zugang: **stufenlos**

Tür



Aufschlagrichtung: **in die Bibliothek**

lichte Durchgangsbreite in cm: **90**

Bewegungsfläche vor der Tür in/im: **Flur**

Breite in cm: **200**

Tiefe in cm: **200**

Bewegungsfläche vor der Tür in/im: **der Bibliothek**

Breite in cm: **200**

Tiefe in cm: **200**

Bedienelement der Tür

Höhe des höchsten Bedienelements in cm: **105**

Höhe des niedrigsten Bedienelements in cm: **97**

Bodenbelag

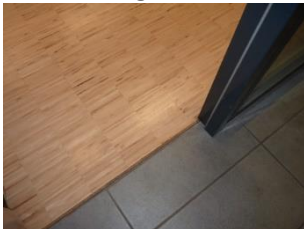

Art des Bodenbelages: **Parkett**

Eigenschaften des Bodenbelages: **rutschfest und eben**

Lichtverhältnisse

Beleuchtung vorhanden: **ausreichend hell**

Rollstuhlstellplätze

Anzahl der Rollstuhlstellplätze: **1**

Tische



Anzahl der Tische: **4**

Breite der Unterfahrbarkeit in cm: **80**

Tiefe der Unterfahrbarkeit in cm: **178**

Zusatzinformation: An den Wänden des Raumes befinden sich Bücherregale.

An der Frontseite des Raumes befindet sich der Notausgang mit einer Glastür. Die lichte Türbreite beträgt 95 cm. Außen ist eine Schwelle mit einer Höhe von 5 cm und eine Stufe mit einer Höhe von 10 cm vorhanden.



Musikzimmer

Lagebeschreibung: **im Erdgeschoss**

Zugang

Durchgängige Breite in cm: **200**

Geringste Breite in cm: **115**

Bodenbelag vor der Tür

Art des Bodenbelages: **Fliesen**

Eigenschaften des Bodenbelages: **rutschfest und eben**

Tür



Aufschlagrichtung: **in das Musikzimmer**

lichte Durchgangsbreite in cm: **90**

Bewegungsfläche vor der Tür in/im: **Flur**

Breite in cm: **200**

Tiefe in cm: **200**

Bewegungsfläche vor der Tür in/im: **Musikzimmer**

Breite in cm: **200**

Tiefe in cm: **200**

Bedienelement der Tür

Höhe des höchsten Bedienelements in cm: **105**

Höhe des niedrigsten Bedienelements in cm: **97**

Bodenbelag im Musikzimmer

Art des Bodenbelages: **Stäbchenparkett**

Eigenschaften des Bodenbelages: **rutschfest und eben**

Bodenbelag und Wand kontrastreich gestaltet: **Ja**

Lichtverhältnisse



Beleuchtung vorhanden: **ausreichend hell**

Rollstuhlstellplätze

Anzahl der Rollstuhlstellplätze: **1**

Tisch



Anzahl der Tische: **1**

Anzahl der Tische in 67 cm Höhe unterfahrbar: **1**

Breite der Unterfahrbarkeit in cm: **200**

Tiefe der Unterfahrbarkeit in cm: **90**

weitere Informationen

Kontaktmöglichkeiten

Telefon: **0881 9 25 35 03**

Telefax: **0881 9 25 38 57**

Webadresse: **www.oberlandschulen.de**

Ansprechpartner des Objekts

Frau Studiendirektorin iP Ingeborg Krabler

Funktion: **Schulleiterin, 1. Vorsitzende - Private Oberlandschulen Weiheim e.V.**

Informationen zur Anreise

Anreise per Bahn: **Der nächstgelegene Bahnhof befindet sich ca. 1 km entfernt.**

Besondere Dienstleistungen für Menschen mit Behinderung

Begleittiere dürfen mitgebracht werden: **Ja**

Geeignete Grünfläche in der näheren Umgebung vorhanden: **Ja**

Angebote und Dienstleistungen

Der Hintereingang ist ein spezieller Eingang für Rollstuhlfahrer.

Öffnungszeiten

Montag bis Donnerstag: 8:00 - 16:00 Uhr

Freitag: 8:00 - 12:45 Uhr

Bitte beachten Sie ...

... dass trotz aller Sorgfalt keine Gewähr für die Richtigkeit der Daten übernommen werden kann.